



# ΠΑΡΑΡΤΗΜΑ 7

## ΜΕΣΑ ΜΑΖΙΚΗΣ ΜΕΤΑΦΟΡΑΣ (ΚΤΕΛ ΣΑΛΑΜΙΝΑΣ)



## ΔΡΟΜΟΛΟΓΙΑ

### ΔΕΥΤΕΡΑ-ΠΑΡΑΣΚΕΥΗ

02-ΠΑΛΟΥΚΙΑ- ΑΓ. ΓΡΗΓΟΡΙΟΣ- ΦΑΝΕΡΩΜΕΝΗ- ΑΓ. ΓΕΩΡΓΙΟΣ

03- ΠΑΛΟΥΚΙΑ - ΒΑΣΙΛΙΚΑ - ΜΠΑΤΣΙ -ΑΝΩ ΒΑΣΙΛΙΚΑ- ΠΑΡΑΛΙΑ ΒΑΣΙΛΙΚΩΝ

04- ΠΑΛΟΥΚΙΑ - ΕΡΓ. ΚΑΤΟΙΚΙΕΣ - ΑΓ. ΝΙΚΟΛΑΟΣ - ΔΕΙΛΙΝΑ - ΞΕΝΟ

05- ΠΑΛΟΥΚΙΑ- ΑΜΠΕΛΑΚΙΑ- ΣΕΛΗΝΙΑ

06- ΑΙΑΝΤΕΙΟ-ΝΑΤΟ

07- ΠΑΛΟΥΚΙΑ - ΚΑΚΗ ΒΙΓΛΑ - ΓΥΑΛΑ - ΠΑΡΑΛΙΑ ΑΙΑΝΤΕΙΟΥ - ΛΙΜΝΙΩΝΑ

08- ΠΑΛΟΥΚΙΑ-ΠΕΡΙΣΤΕΡΙΑ-ΠΑΡΑΛΙΑ ΑΙΑΝΤΕΙΟΥ

### ΣΑΒΒΑΤΟ & ΚΥΡΙΑΚΗ

02- ΠΑΛΟΥΚΙΑ- ΑΓ. ΓΡΗΓΟΡΙΟΣ- ΦΑΝΕΡΩΜΕΝΗ- ΑΓ. ΓΕΩΡΓΙΟΣ

03- ΠΑΛΟΥΚΙΑ - ΒΑΣΙΛΙΚΑ - ΜΠΑΤΣΙ -ΑΝΩ ΒΑΣΙΛΙΚΑ- ΠΑΡΑΛΙΑ ΒΑΣΙΛΙΚΩΝ

04- ΠΑΛΟΥΚΙΑ - ΕΡΓ. ΚΑΤΟΙΚΙΕΣ - ΑΓ. ΝΙΚΟΛΑΟΣ - ΔΕΙΛΙΝΑ - ΞΕΝΟ

05- ΠΑΛΟΥΚΙΑ- ΑΜΠΕΛΑΚΙΑ- ΣΕΛΗΝΙΑ

06- ΑΙΑΝΤΕΙΟ-ΝΑΤΟ

07- ΠΑΛΟΥΚΙΑ - ΚΑΚΗ ΒΙΓΛΑ - ΓΥΑΛΑ - ΠΑΡΑΛΙΑ ΑΙΑΝΤΕΙΟΥ - ΛΙΜΝΙΩΝΑ

08- ΠΑΛΟΥΚΙΑ-ΠΕΡΙΣΤΕΡΙΑ-ΠΑΡΑΛΙΑ ΑΙΑΝΤΕΙΟΥ

ΠΑΛΟΥΚΙΑ -ΣΑΛΑΜΙΝΑ - ΚΑΝΑΚΙΑ

Τα δρομολόγια και οι ώρες λειτουργίας σε πραγματικό χρόνο στην ιστοσελίδα <https://ktelsalaminas.gr/dromologia/>



## ΤΙΜΟΛΟΓΙΑΚΗ ΠΟΛΙΤΙΚΗ

### Είδη Εισιτηρίων

	Αστική Ζώνη	Εκτός Αστικής Ζώνης	Περιστερία
Μαθητικό/Πολυτέκνων/ΑΜΕΑ	0,6€	0,8€	0,8€
Φοιτητικό/Στρατιωτικό	0,6€	1,2€	1,2€
Κανονικό	1,1€	1,6€	1,9€

### Κάρτα 30 Ημερών

Μαθητικών/Φοιτητικών/Πολυτέκνων/ΑΜΕΑ:	30€
Στρατιωτικών/Αναπληρωτών Καθηγητών:	40€
Κανονική:	50€

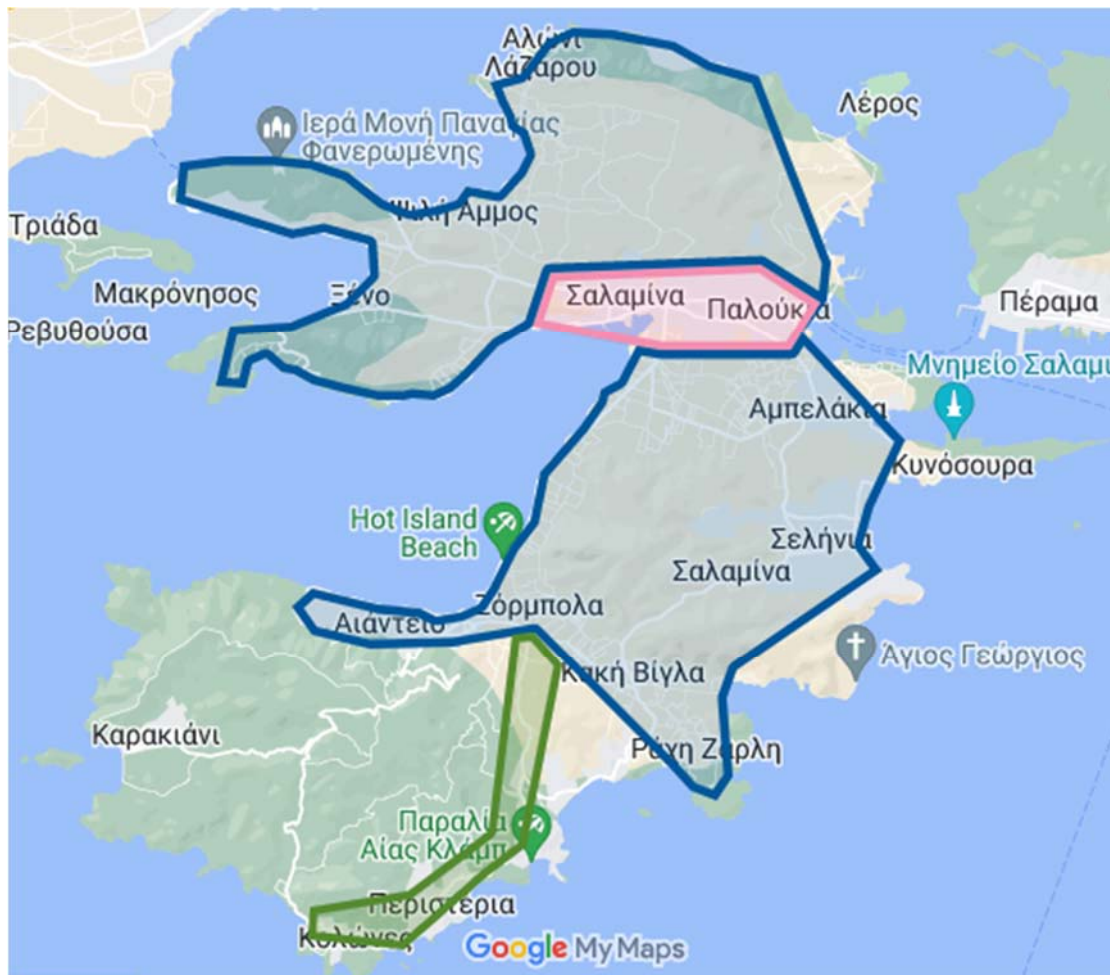

ΧΑΡΤΗΣ: Όρια Αστικής Ζώνης, Εκτός Αστικής Ζώνης & Περιστερία/ Κολώνες



## ΔΙΑΔΡΟΜΕΣ – ΣΤΑΣΕΙΣ

Λόγω του υπερβολικά μεγάλου συνδυασμού διαδρομών-στάσεων, οι διαδρομές και οι στάσεις βρίσκονται στην ιστοσελίδα του ΣΒΑΚ (<https://www.svak-salamina.gr>), στην ενότητα Στοιχεία Μελέτης όπου εποπτικά παρουσιάζονται σε περιβάλλον Google Earth. Επίσης, στην ιστοσελίδα <https://ktelsalaminas.gr/dromologia> βρίσκονται όλες οι πληροφορίες των στάσεων (μαζί με πληροφορίες των διερχομένων γραμμών και άφιξης των επόμενων λεωφορείων).

**ΣΤΟΙΧΕΙΑ ΕΠΙΒΑΤΙΚΗΣ ΚΙΝΗΣΗΣ ΕΠΙΠΕΔΟΥ ΕΞΥΠΗΡΕΤΗΣΗΣ ΚΑΙ ΕΡΓΟΥ  
ΛΕΩΦΟΡΕΙΑΚΗΣ ΓΡΑΜΜΗΣ**ΓΡΑΜΜΗ:  
H:**02 ΠΑΛΟΥΚΙΑ-ΑΓ. ΓΡΗΓΟΡΙΟΣ-ΦΑΝΕΡΩΜΕΝΗ-ΑΓ.ΓΕΩΡΓΙΟΣ**ΑΠΟ: **ΑΦΕΤΗΡΙΑ**ΠΕΡΙΟΔΟΣ ΜΕΤΡΗΣΗΣ ΑΠΟ: **11:02**ΕΩΣ: **12:02**

ΣΤΑΣΕΙΣ:

**77**ΔΡΟΜΟΛΟΓΙΑ: **1**ΜΕΣΟΣ  
ΧΡΟΝΟΣ  
ΔΙΑΔΡΟΜΗΣ

ΗΜΕΡ.

**####  
## ΔΕΥΤΕΡΑ**ΜΕΣΗ  
ΧΩΡΗΤΙΚΟΤΗΤΑ:**100**

ΣΕ ΛΕΠΤΑ

**60,0  
0**

Α/Α	ΣΤΑΣΗ	ΑΝΟΔΟΣ			ΚΑΘΟΔΟΣ			ΠΛΗΡ. ΠΕΡΙΟΔΟΥ	ΜΕΣΗ ΠΛΗΡ. ΑΝΑ ΔΡ.
		ΕΠΙΒΑΤΕΣ	%ΣΥΝΟΛ.	%ΑΘΡΟΙΣ.	ΕΠΙΒΑΤΕΣ	%ΣΥΝΟΛ.	%ΑΘΡΟΙΣ.		
0		3	12,50	12,50	0	0,00	0,00	3	3
1		0	0,00	12,50	0	0,00	0,00	3	3
2		2	8,33	20,83	0	0,00	0,00	5	5
3		0	0,00	20,83	0	0,00	0,00	5	5
4		0	0,00	20,83	0	0,00	0,00	5	5
5		0	0,00	20,83	0	0,00	0,00	5	5
6		0	0,00	20,83	0	0,00	0,00	5	5
7		0	0,00	20,83	0	0,00	0,00	5	5
8		0	0,00	20,83	0	0,00	0,00	5	5
9		1	4,17	25,00	2	8,33	8,33	4	4
10		0	0,00	25,00	1	4,17	12,50	3	3
11		0	0,00	25,00	0	0,00	12,50	3	3
12		0	0,00	25,00	0	0,00	12,50	3	3
13		1	4,17	29,17	0	0,00	12,50	4	4
14		0	0,00	29,17	0	0,00	12,50	4	4
15		0	0,00	29,17	0	0,00	12,50	4	4
16		0	0,00	29,17	0	0,00	12,50	4	4
17		0	0,00	29,17	1	4,17	16,67	3	3
18		0	0,00	29,17	0	0,00	16,67	3	3
19		0	0,00	29,17	0	0,00	16,67	3	3
20		2	8,33	37,50	0	0,00	16,67	5	5
21		0	0,00	37,50	0	0,00	16,67	5	5
22		2	8,33	45,83	0	0,00	16,67	7	7
23		0	0,00	45,83	0	0,00	16,67	7	7
24		1	4,17	50,00	0	0,00	16,67	8	8
25		0	0,00	50,00	0	0,00	16,67	8	8
26		0	0,00	50,00	0	0,00	16,67	8	8
27		0	0,00	50,00	0	0,00	16,67	8	8
28		1	4,17	54,17	0	0,00	16,67	9	9
29		0	0,00	54,17	0	0,00	16,67	9	9
30		1	4,17	58,33	0	0,00	16,67	10	10
31		0	0,00	58,33	0	0,00	16,67	10	10
32		0	0,00	58,33	0	0,00	16,67	10	10
33		0	0,00	58,33	0	0,00	16,67	10	10
34		0	0,00	58,33	2	8,33	25,00	8	8



35		0	0,00	58,33	1	4,17	29,17	7	7
36		0	0,00	58,33	0	0,00	29,17	7	7
37		0	0,00	58,33	0	0,00	29,17	7	7
38		0	0,00	58,33	0	0,00	29,17	7	7
39		0	0,00	58,33	0	0,00	29,17	7	7
40		0	0,00	58,33	0	0,00	29,17	7	7
41		0	0,00	58,33	0	0,00	29,17	7	7
42		0	0,00	58,33	0	0,00	29,17	7	7
43		0	0,00	58,33	0	0,00	29,17	7	7
44		0	0,00	58,33	0	0,00	29,17	7	7
45		0	0,00	58,33	0	0,00	29,17	7	7
46		0	0,00	58,33	0	0,00	29,17	7	7
47		0	0,00	58,33	0	0,00	29,17	7	7
48		0	0,00	58,33	0	0,00	29,17	7	7
49		0	0,00	58,33	0	0,00	29,17	7	7
50		0	0,00	58,33	0	0,00	29,17	7	7
51		2	8,33	66,67	0	0,00	29,17	9	9
52		0	0,00	66,67	0	0,00	29,17	9	9
53		0	0,00	66,67	0	0,00	29,17	9	9
54		0	0,00	66,67	0	0,00	29,17	9	9
55		0	0,00	66,67	0	0,00	29,17	9	9
56		0	0,00	66,67	0	0,00	29,17	9	9
57		0	0,00	66,67	0	0,00	29,17	9	9
58		8	33,33	100,00	0	0,00	29,17	17	17
59		0	0,00	100,00	0	0,00	29,17	17	17
60		0	0,00	100,00	0	0,00	29,17	17	17
61		0	0,00	100,00	0	0,00	29,17	17	17
62		0	0,00	100,00	1	4,17	33,33	16	16
63		0	0,00	100,00	2	8,33	41,67	14	14
64		0	0,00	100,00	2	8,33	50,00	12	12
65		0	0,00	100,00	0	0,00	50,00	12	12
66		0	0,00	100,00	0	0,00	50,00	12	12
67		0	0,00	100,00	0	0,00	50,00	12	12
68		0	0,00	100,00	3	12,50	62,50	9	9
69		0	0,00	100,00	2	8,33	70,83	7	7
70		0	0,00	100,00	0	0,00	70,83	7	7
71		0	0,00	100,00	0	0,00	70,83	7	7
72		0	0,00	100,00	0	0,00	70,83	7	7
73		0	0,00	100,00	0	0,00	70,83	7	7
74		0	0,00	100,00	3	12,50	83,33	4	4
75		0	0,00	100,00	0	0,00	83,33	4	4
76		0	0,00	100,00	0	0,00	83,33	4	4
77		0	0,00	100,00	4	16,67	100,00	0	0
		24	100,00		24	100,00			



### ΔΙΑΓΡΑΜΜΑ ΑΝΟΔΟΥ - ΚΑΘΟΔΟΥ & ΠΛΗΡΟΤΗΤΑΣ ΓΡΑΜΜΗ 02: ΠΑΛΟΥΚΙΑ-ΑΓ. ΓΡΗΓΟΡΙΟΣ-ΦΑΝΕΡΩΜΕΝΗ-ΑΓ.ΓΕΩΡΓΙΟΣ

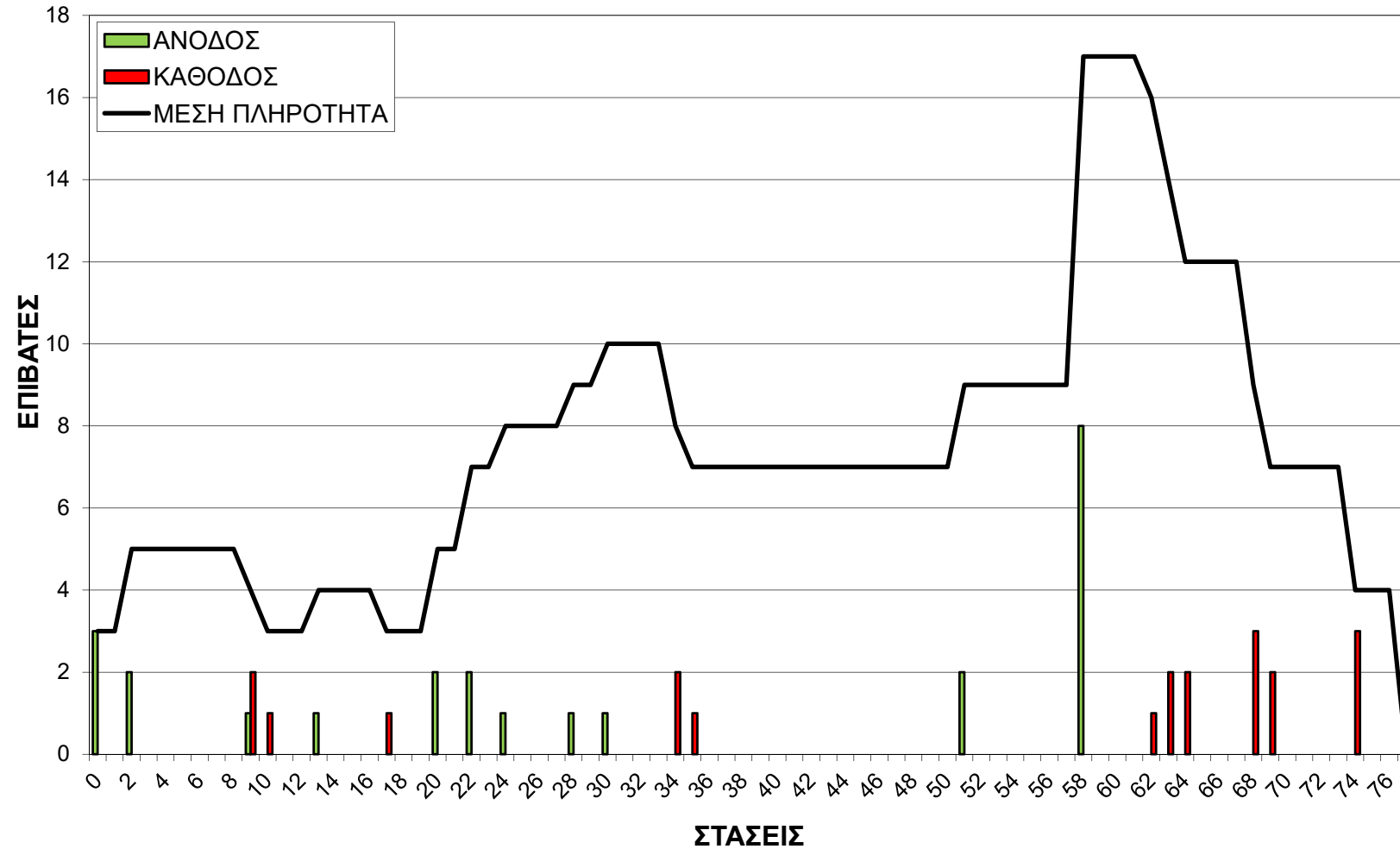

**ΣΤΟΙΧΕΙΑ ΕΠΙΒΑΤΙΚΗΣ ΚΙΝΗΣΗΣ ΕΠΙΠΕΔΟΥ ΕΞΥΠΗΡΕΤΗΣΗΣ ΚΑΙ ΕΡΓΟΥ  
ΛΕΩΦΟΡΕΙΑΚΗΣ ΓΡΑΜΜΗΣ**ΓΡΑΜ  
ΜΗ:**05 ΠΑΛΟΥΚΙΑ-ΑΜΠΕΛΑΚΙΑ-ΣΕΛΗΝΙΑ**ΑΠΟ: **ΑΦΕΤΗΡΙΑ**ΠΕΡΙΟΔΟΣ ΜΕΤΡΗΣΗΣ ΑΠΟ: **12:12**ΕΩΣ: **13:  
08**ΣΤΑΣΕΙ  
Σ:**49**ΔΡΟΜΟΛΟΓΙΑ: **1**ΜΕΣΟΣ  
ΧΡΟΝΟΣ  
ΔΙΑΔΡΟΜΗΣ

ΗΜΕΡ.

**28/03/  
22 ΔΕΥΤΕΡΑ**ΜΕΣΗ  
ΧΩΡΗΤΙΚΟΤΗΤ  
Α: **100**ΣΕ ΛΕΠΤΑ **56,  
00**

Α/Α	ΣΤΑΣΗ	ΑΝΟΔΟΣ			ΚΑΘΟΔΟΣ			ΠΛΗ Ρ. ΠΕΡΙ Ο- ΔΟΥ	ΜΕΣ Η ΠΛΗ Ρ. ΑΝΑ ΔΡ
		ΕΠΙΒΑΤ ΕΣ	%ΣΥΝ ΟΛ.	%ΑΘΡ ΟΙΣ.	ΕΠΙΒΑΤΕΣ	%ΣΥΝ ΟΛ.	%ΑΘΡ ΟΙΣ.		
0		4	44,44	44,44	0	0,00	0,00	4	4
1		1	11,11	55,56	0	0,00	0,00	5	5
2		0	0,00	55,56	0	0,00	0,00	5	5
3		0	0,00	55,56	0	0,00	0,00	5	5
4		0	0,00	55,56	0	0,00	0,00	5	5
5		1	11,11	66,67	0	0,00	0,00	6	6
6		0	0,00	66,67	0	0,00	0,00	6	6
7		3	33,33	100,00	0	0,00	0,00	9	9
8		0	0,00	100,00	0	0,00	0,00	9	9
9		0	0,00	100,00	0	0,00	0,00	9	9
10		0	0,00	100,00	0	0,00	0,00	9	9
11		0	0,00	100,00	0	0,00	0,00	9	9
12		0	0,00	100,00	0	0,00	0,00	9	9
13		0	0,00	100,00	0	0,00	0,00	9	9
14		0	0,00	100,00	0	0,00	0,00	9	9
15		0	0,00	100,00	0	0,00	0,00	9	9
16		0	0,00	100,00	1	11,11	11,11	8	8
17		0	0,00	100,00	0	0,00	11,11	8	8
18		0	0,00	100,00	3	33,33	44,44	5	5
19		0	0,00	100,00	0	0,00	44,44	5	5
20		0	0,00	100,00	0	0,00	44,44	5	5
21		0	0,00	100,00	1	11,11	55,56	4	4
22		0	0,00	100,00	1	11,11	66,67	3	3
23		0	0,00	100,00	0	0,00	66,67	3	3
24		0	0,00	100,00	1	11,11	77,78	2	2
25		0	0,00	100,00	1	11,11	88,89	1	1
26		0	0,00	100,00	0	0,00	88,89	1	1
27		0	0,00	100,00	1	11,11	100,00	0	0
28		0	0,00	100,00	0	0,00	100,00	0	0
29		0	0,00	100,00	0	0,00	100,00	0	0
30		0	0,00	100,00	0	0,00	100,00	0	0
31		0	0,00	100,00	0	0,00	100,00	0	0
32		0	0,00	100,00	0	0,00	100,00	0	0
33		0	0,00	100,00	0	0,00	100,00	0	0
34		0	0,00	100,00	0	0,00	100,00	0	0





35		0	0,00	100,00	0	0,00	100,00	0	0	
36		0	0,00	100,00	0	0,00	100,00	0	0	
37		0	0,00	100,00	0	0,00	100,00	0	0	
38		0	0,00	100,00	0	0,00	100,00	0	0	
39		0	0,00	100,00	0	0,00	100,00	0	0	
40		0	0,00	100,00	0	0,00	100,00	0	0	
41		0	0,00	100,00	0	0,00	100,00	0	0	
42		0	0,00	100,00	0	0,00	100,00	0	0	
43		0	0,00	100,00	0	0,00	100,00	0	0	
44		0	0,00	100,00	0	0,00	100,00	0	0	
45		0	0,00	100,00	0	0,00	100,00	0	0	
46		0	0,00	100,00	0	0,00	100,00	0	0	
47		0	0,00	100,00	0	0,00	100,00	0	0	
48		0	0,00	100,00	0	0,00	100,00	0	0	
		9	100,00		9	100,00				



### ΔΙΑΓΡΑΜΜΑ ΑΝΟΔΟΥ - ΚΑΘΟΔΟΥ & ΠΛΗΡΟΤΗΤΑΣ ΓΡΑΜΜΗ 05: ΠΑΛΟΥΚΙΑ-ΑΜΠΕΛΑΚΙΑ-ΣΕΛΗΝΙΑ

