

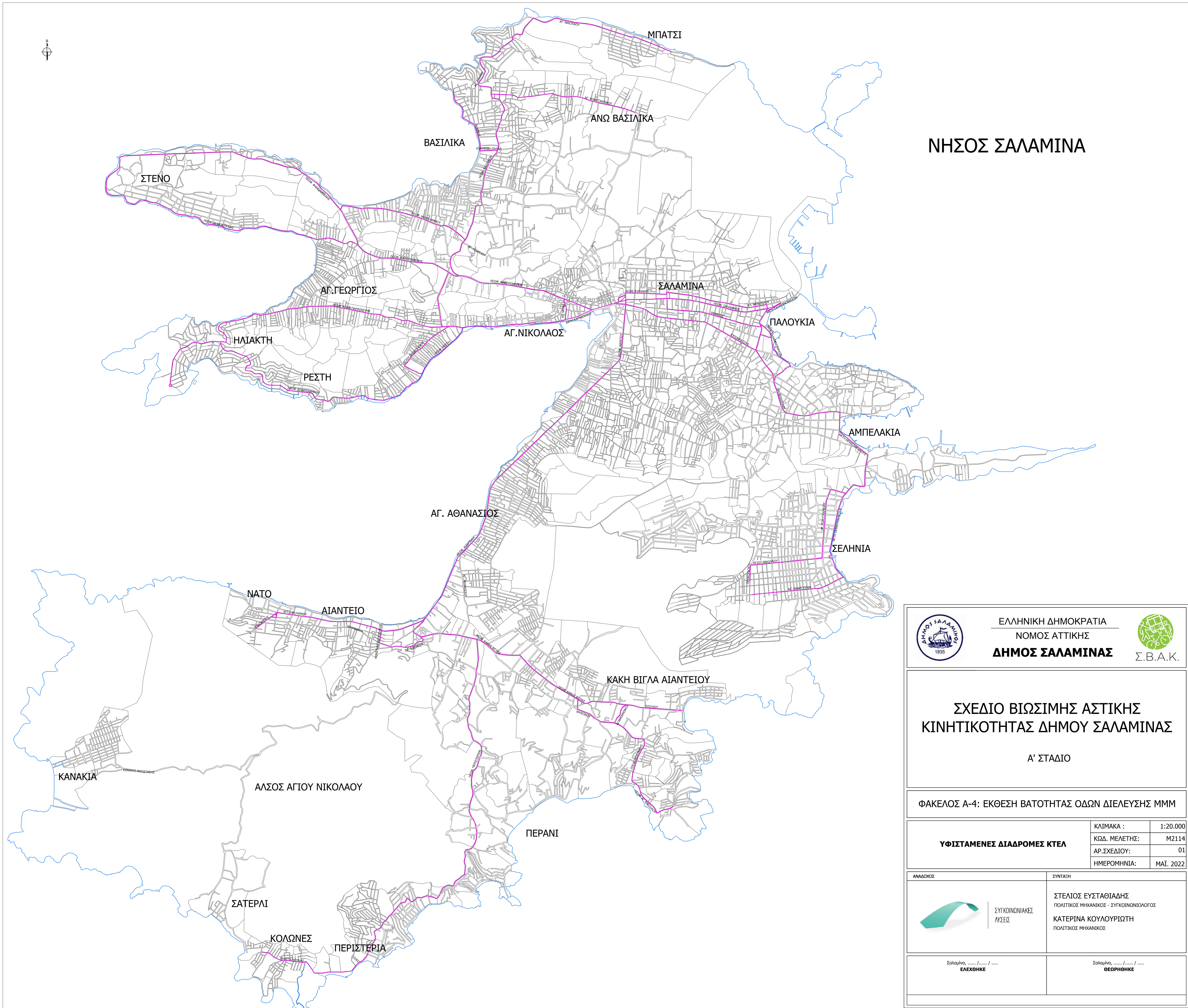

ΝΗΣΟΣ ΣΑΛΑΜΙΝΑ



	ΕΛΛΗΝΙΚΗ ΔΗΜΟΚΡΑΤΙΑ	
	ΝΟΜΟΣ ΑΤΤΙΚΗΣ	
ΔΗΜΟΣ ΣΑΛΑΜΙΝΑΣ		Σ.Β.Α.Κ.

ΣΧΕΔΙΟ ΒΙΩΣΙΜΗΣ ΑΣΤΙΚΗΣ ΚΙΝΗΤΙΚΟΤΗΤΑΣ ΔΗΜΟΥ ΣΑΛΑΜΙΝΑΣ

Α' ΣΤΑΔΙΟ

ΦΑΚΕΛΟΣ Α-4: ΕΚΘΕΣΗ ΒΑΤΟΤΗΤΑΣ ΟΔΩΝ ΔΙΕΛΕΥΣΗΣ ΜΜΜ

ΥΦΙΣΤΑΜΕΝΕΣ ΔΙΑΔΡΟΜΕΣ ΚΤΕΛ	ΚΛΙΜΑΚΑ :	1:20.000
	ΚΩΔ. ΜΕΛΕΤΗΣ:	M2114
	ΑΡ. ΣΧΕΔΙΟΥ:	01
	ΗΜΕΡΟΜΗΝΙΑ:	ΜΑΪ. 2022

 ΣΥΓΚΟΙΝΩΝΙΑΚΕΣ ΛΥΣΕΙΣ	ΣΥΝΤΑΞΗ ΣΤΕΛΙΟΣ ΕΥΣΤΑΘΙΑΔΗΣ ΠΟΛΙΤΙΚΟΣ ΜΗΧΑΝΙΚΟΣ - ΣΥΓΚΟΙΝΩΝΙΟΛΟΓΟΣ ΚΑΤΕΡΙΝΑ ΚΟΥΛΟΥΡΙΩΤΗ ΠΟΛΙΤΙΚΟΣ ΜΗΧΑΝΙΚΟΣ
---------------------------	---

Σαλαμίνα, / / ΕΛΕΧΘΗΚΕ	Σαλαμίνα, / / ΘΕΩΡΗΘΗΚΕ
--	---